



DRK Schmerz-Zentrum Mainz
Ambulanz · Tagesklinik · Stationäre Behandlung



**Deutsches
Rotes
Kreuz**

Deutscher Schmerzfragebogen

Version 2015.2

Juni 2015

Copyright: www.dgss.org



Deutsche Schmerzgesellschaft e.V.
Sektion der International Association for the Study of Pain (IASP)

Sehr geehrte Patientin, sehr geehrter Patient,

um die Ursachen Ihrer Schmerzen besser einschätzen zu können, sind für uns Informationen aus unterschiedlichen Bereichen erforderlich. Daher ist es für uns wichtig, wie Sie Ihre Schmerzen genau beschreiben, an welchen Behandlungen Sie mit welchem Erfolg bereits teilgenommen haben und welche Auswirkungen der Schmerz auf Ihr Befinden und Ihre Lebensumstände hat.

Ihre **freiwilligen** Angaben dienen der Vorbereitung des ersten ärztlichen Gespräches und der Untersuchung. Bitte beantworten Sie möglichst **alle** Fragen, auch die, die Ihnen unwichtig erscheinen. Wenn Ihnen eine Frage unklar ist, machen Sie bitte vor der entsprechenden Frage ein Fragezeichen.

Ihre Daten unterliegen der ärztlichen Schweigepflicht und werden selbstverständlich vertraulich behandelt.

Ihre Fragebogendaten werden in unserem EDV-Dokumentationssystem gespeichert, damit diese Ihren Therapeuten während Ihrer Behandlung jederzeit zur Verfügung stehen. Zugang haben nur berechnete Mitarbeiter unserer Abteilung, die zur Verschwiegenheit verpflichtet sind.

Demographie, Versicherung

Datum beim Ausfüllen

Tag		Monat		Jahr			

D-1. Nachname: _____ Vorname: _____
Geburtsname: _____ Geburtsdatum: _____
Tag Monat Jahr

D-2. Geschlecht: männlich weiblich

D-3. Körpergröße (cm): _____ Körpergewicht (kg): _____

D-4. PLZ: _____ Wohnort: _____
Straße: _____
Tel. privat: _____ Tel. dienstl.: _____
Handy: _____ e-mail.: _____

D-5. **Entfernung** von Ihrer Wohnung bis zu **unserer** Praxis / Klinik (in km): ca. _____

D-6. Nationalität: _____ Muttersprache: _____

D-7. Name, Adresse und Telefon-Nummer Ihres **überweisenden Arztes**:

D-8. Name, Adresse und Telefon-Nummer der **Ärzte oder Psychotherapeuten**, die Sie zurzeit hauptsächlich behandeln (falls abweichend von Frage D-7):

D-9. Krankenversicherung für **ambulante** Behandlung: _____
zuständige Geschäftsstelle inkl. Adresse: _____

D-10. Krankenversicherung für **stationäre** Behandlung: _____

D-11. **Beihilfe**-Berechtigung: nein ja durch: _____

D-12. Behandlung aufgrund eines **anerkannten BG-Verfahrens** (Arbeits- oder Wegeunfall) ja nein

D-13. Haben Sie eine **Krankentagegeldversicherung**? ja nein

D-14. Besteht eine **Zusatzversicherung**? ja nein

- Wer lebt gemeinsam mit Ihnen in Ihrem Haushalt?** (Mehrfachantworten sind möglich):
ich lebe allein Ehepartner/Partner Kinder (Schwieger-)Eltern
- Welche **Schulbildung** haben Sie? keinen Abschluss Hauptschule / Volksschule
Realschule / Mittlere Reife Fachhochschulreife Abitur / allgemeine Hochschulreife
- Welche Berufsausbildung haben Sie _____
- Sind Sie zur Zeit **gehfähig** ? ja nein
- Sind Sie für Ihre eigene Versorgung (Körperpflege, Anziehen, Essen) **auf fremde Hilfe angewiesen** ? ja nein

5. Bitte zeichnen Sie im Körperschema ein, an welchen Körperstellen Ihre Schmerzen auftreten

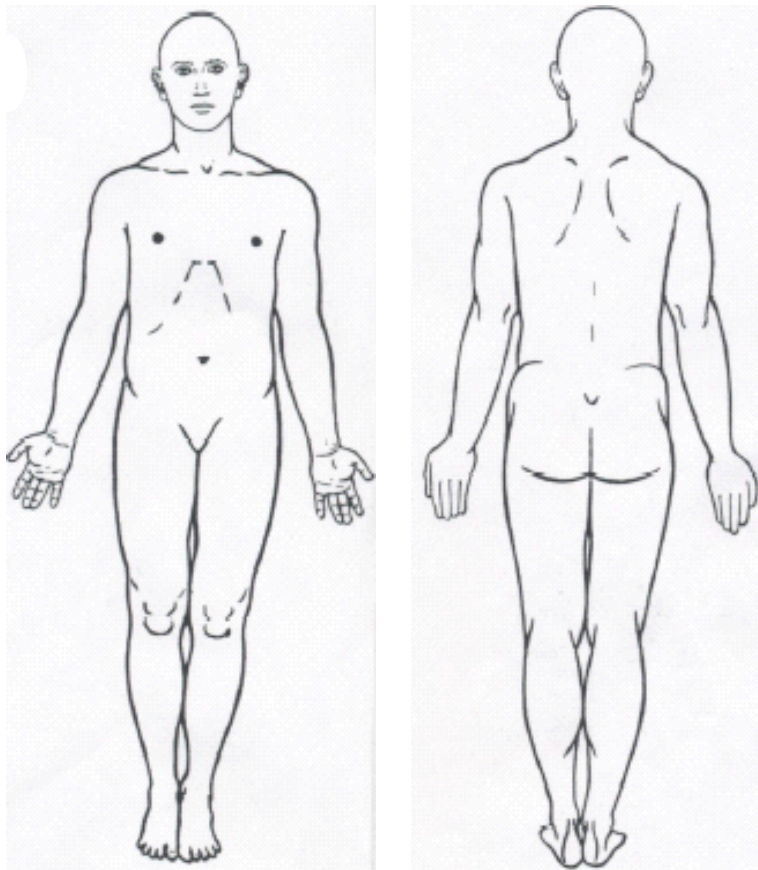

Bitte beschreiben Sie Ihre Schmerzen mit eigenen Worten:

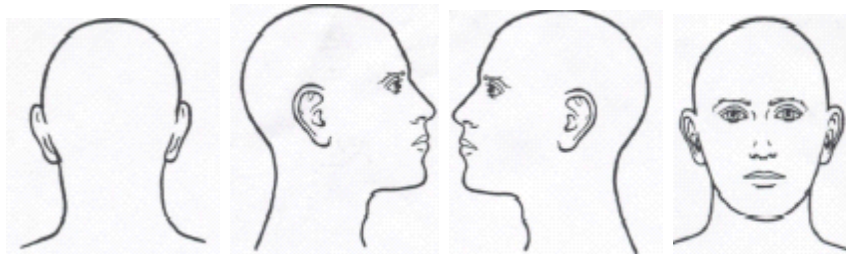

6. Wegen welcher Schmerzen kommen Sie hauptsächlich zur Behandlung? _____

7. a) Seit wann bestehen diese Schmerzen?

- | | | | | | |
|---------------------|-----------------------|-------------------|-----------------------|------------------|-----------------------|
| weniger als 1 Monat | <input type="radio"/> | ½ Jahr bis 1 Jahr | <input type="radio"/> | 2 bis 5 Jahre | <input type="radio"/> |
| 1 Monat bis ½ Jahr | <input type="radio"/> | 1 bis 2 Jahre | <input type="radio"/> | mehr als 5 Jahre | <input type="radio"/> |

b) Gibt es ein genaues Datum, ab dem die Schmerzen aufgetreten sind?

--	--	--	--	--	--	--	--	--	--

Tag Monat Jahr

8. a) Welche der Aussagen trifft auf Ihre **Schmerzen** in den letzten 4 Wochen am besten zu?
(Bitte nur **eine** Angabe machen!)

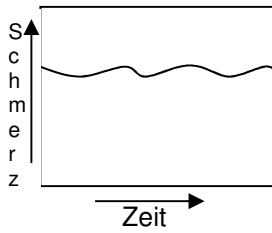

1) Dauerschmerzen mit leichten Schwankungen

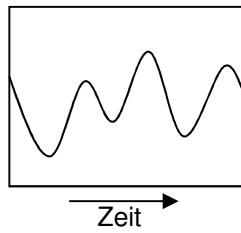

2) Dauerschmerzen mit starken Schwankungen

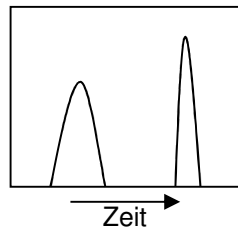

3) Schmerzattacken, dazwischen schmerzfrei

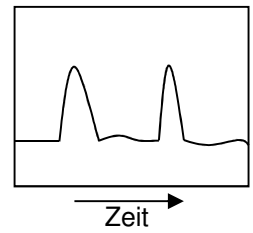

4) Schmerzattacken, auch dazwischen Schmerzen

Wenn Sie an Schmerzattacken leiden (Bild 3 und 4), beantworten Sie bitte zusätzlich noch folgende Fragen:

b) **Wie oft** treten diese Attacken durchschnittlich auf?

- mehrfach täglich einmal täglich mehrfach wöchentlich
 einmal wöchentlich mehrfach monatlich einmal monatlich
 seltener: _____

c) **Wie lange** dauern diese Attacken durchschnittlich? Sekunden Minuten
 Stunden bis zu drei Tagen länger als drei Tage

9. Sind Ihre Schmerzen zu bestimmten Tageszeiten besonders stark? Ja nein
 wenn ja: morgens mittags nachmittags abends nachts

10. Mit der folgenden Liste von Eigenschaftsworten können Sie genauer beschreiben, **wie Sie Ihre Schmerzen empfinden**. Denken Sie bei der Beantwortung an Ihre **typischen Schmerzen in der letzten Zeit**.

Bitte lassen Sie keine der Beschreibungen aus und machen Sie **für jedes Wort ein Kreuz**, inwieweit die Aussage für Sie zutrifft.

Sie haben bei jeder Aussage 4 Antwortmöglichkeiten:

3 = trifft genau zu 2 = trifft weitgehend zu 1 = trifft ein wenig zu 0 = trifft nicht zu

Ich empfinde meine Schmerzen als

	trifft genau zu	trifft weitgehend zu	trifft ein wenig zu	trifft nicht zu		trifft genau zu	trifft weitgehend zu	trifft ein wenig zu	trifft nicht zu
	3	2	1	0		3	2	1	0
....dumpf	<input type="radio"/>	<input type="radio"/>	<input type="radio"/>	<input type="radio"/>heiß	<input type="radio"/>	<input type="radio"/>	<input type="radio"/>	<input type="radio"/>
....drückend	<input type="radio"/>	<input type="radio"/>	<input type="radio"/>	<input type="radio"/>brennend	<input type="radio"/>	<input type="radio"/>	<input type="radio"/>	<input type="radio"/>
....pochend	<input type="radio"/>	<input type="radio"/>	<input type="radio"/>	<input type="radio"/>elend	<input type="radio"/>	<input type="radio"/>	<input type="radio"/>	<input type="radio"/>
....klopfend	<input type="radio"/>	<input type="radio"/>	<input type="radio"/>	<input type="radio"/>schauderhaft	<input type="radio"/>	<input type="radio"/>	<input type="radio"/>	<input type="radio"/>
....stechend	<input type="radio"/>	<input type="radio"/>	<input type="radio"/>	<input type="radio"/>scheußlich	<input type="radio"/>	<input type="radio"/>	<input type="radio"/>	<input type="radio"/>
....ziehend	<input type="radio"/>	<input type="radio"/>	<input type="radio"/>	<input type="radio"/>furchtbar	<input type="radio"/>	<input type="radio"/>	<input type="radio"/>	<input type="radio"/>

11. Geben Sie im Folgenden die **Stärke Ihrer Schmerzen** an. Kreuzen Sie bitte **auf den unten aufgeführten Skalen** an, wie stark Sie Ihre Schmerzen empfinden (unter Ihrer üblichen Medikation).

für mich ist **keine Ursache** erkennbar
 auf eine bestimmte Krankheit wenn ja, welche? _____
 auf eine Operation wenn ja, welche? _____

Datum der Operation
Tag Monat Jahr

auf einen Unfall wenn ja, welchen? _____

Datum des Unfalls
Tag Monat Jahr

auf körperliche Belastung

auf seelische Belastung

auf eine andere Ursache wenn ja, welche? _____

Falls Ihre Schmerzen im Zusammenhang mit einem Unfall, einer berufsbedingten Erkrankung oder Ersatzansprüchen (z.B. nach Operationen) stehen:

b) Sind alle diesbezüglichen **rechtlichen oder versicherungsrechtlichen Fragen** abgeschlossen (z.B. Schmerzensgeld)? ja nein

14. Was machen Sie selbst, um Ihre **Schmerzen günstig zu beeinflussen**?

Bitte machen Sie genaue Angaben, z.B. spazieren gehen, schlafen, Ablenkung, ...

Ich kann meine Schmerzen nicht beeinflussen

15. **Was löst** Ihrer Erfahrung nach **die Schmerzen aus oder verschlimmert** sie?

Ich weiß es nicht

16. Bitte schätzen Sie Ihr **derzeitiges allgemeines Wohlbefinden** ein. Geben Sie bitte an, wie Sie sich in der letzten Woche meistens gefühlt haben. Kreuzen Sie dazu auf der 6-stufigen Skala jeweils die Zahl an, die am ehesten auf Sie zutrifft: 0 = trifft gar nicht zu, 5 = trifft vollkommen zu. Bearbeiten Sie bitte alle Aussagen.

	trifft gar nicht zu				trifft vollkommen zu	
Trotz der Schmerzen würde ich sagen:	0	1	2	3	4	5
1. Ich habe meine alltäglichen Anforderungen im Griff gehabt.	<input type="radio"/>	<input type="radio"/>	<input type="radio"/>	<input type="radio"/>	<input type="radio"/>	<input type="radio"/>
2. Ich bin innerlich erfüllt gewesen.	<input type="radio"/>	<input type="radio"/>	<input type="radio"/>	<input type="radio"/>	<input type="radio"/>	<input type="radio"/>
3. Ich habe mich behaglich gefühlt.	<input type="radio"/>	<input type="radio"/>	<input type="radio"/>	<input type="radio"/>	<input type="radio"/>	<input type="radio"/>
4. Ich habe mein Leben genießen können.	<input type="radio"/>	<input type="radio"/>	<input type="radio"/>	<input type="radio"/>	<input type="radio"/>	<input type="radio"/>
5. Ich bin mit meiner Arbeitsleistung zufrieden gewesen.	<input type="radio"/>	<input type="radio"/>	<input type="radio"/>	<input type="radio"/>	<input type="radio"/>	<input type="radio"/>
6. Ich war mit meinem körperlichen Zustand einverstanden.	<input type="radio"/>	<input type="radio"/>	<input type="radio"/>	<input type="radio"/>	<input type="radio"/>	<input type="radio"/>
7. Ich habe mich richtig freuen können.	<input type="radio"/>	<input type="radio"/>	<input type="radio"/>	<input type="radio"/>	<input type="radio"/>	<input type="radio"/>

17. Fragen zu Ihrem Befinden

Bearbeitungshinweis: Bitte lesen Sie jede Aussage und kreuzen Sie die Zahl 0, 1, 2 oder 3 an, die angeben soll, wie sehr die Aussage **während der letzten Woche** auf Sie zutraf. Es gibt keine richtigen oder falschen Antworten. Versuchen Sie, sich spontan für eine Antwort zu entscheiden.

- 0 Traf **gar nicht** auf mich zu
 1 Traf **bis zu einem gewissen Grad** auf mich zu oder **manchmal**
 2 Traf **in beträchtlichem Maße** auf mich zu oder **ziemlich oft**
 3 Traf **sehr stark** auf mich zu oder **die meiste Zeit**

1. Ich fand es schwer, mich zu beruhigen.	0	1	2	3	S
2. Ich spürte, dass mein Mund trocken war.	0	1	2	3	A
3. Ich konnte überhaupt keine positiven Gefühle mehr erleben.	0	1	2	3	D
4. Ich hatte Atemprobleme (z.B. übermäßig schnelles Atmen, Atemlosigkeit ohne körperliche Anstrengung).	0	1	2	3	A
5. Es fiel mir schwer, mich dazu aufzuraffen, Dinge zu erledigen.	0	1	2	3	D
6. Ich tendierte dazu, auf Situationen überzureagieren.	0	1	2	3	S
7. Ich zitterte (z.B. an den Händen).	0	1	2	3	A
8. Ich fand alles anstrengend.	0	1	2	3	S
9. Ich machte mir Sorgen über Situationen, in denen ich in Panik geraten und mich lächerlich machen könnte.	0	1	2	3	A
10. Ich hatte das Gefühl, dass ich mich auf nichts mehr freuen konnte.	0	1	2	3	D
11. Ich bemerkte, dass ich mich schnell aufregte.	0	1	2	3	S
12. Ich fand es schwierig, mich zu entspannen.	0	1	2	3	S
13. Ich fühlte mich niedergeschlagen und traurig.	0	1	2	3	D
14. Ich reagierte ungehalten auf alles, was mich davon abhielt, meine momentane Tätigkeit fortzuführen.	0	1	2	3	S
15. Ich fühlte mich einer Panik nahe.	0	1	2	3	A
16. Ich war nicht in der Lage, mich für irgendetwas zu begeistern.	0	1	2	3	D
17. Ich fühlte mich als Person nicht viel wert.	0	1	2	3	D
18. Ich fand mich ziemlich empfindlich.	0	1	2	3	S
19. Ich habe meinen Herzschlag gespürt, ohne dass ich mich körperlich angestrengt hatte (z.B. Gefühl von Herzrasen oder Herzstolpern).	0	1	2	3	A
20. Ich fühlte mich grundlos ängstlich.	0	1	2	3	A
21. Ich empfand das Leben als sinnlos.	0	1	2	3	D

Diese Zeile bitte nicht ausfüllen:

D: _____ A: _____ S: _____

18. a) **Von wem** wurden Sie bisher wegen Ihrer Schmerzen **untersucht oder behandelt**?

- Keine** Behandlung
- | | | | | | |
|---------------|-----------------------|--------------|-----------------------|------------------|-----------------------|
| Allgemeinarzt | <input type="radio"/> | Neurochirurg | <input type="radio"/> | Psychotherapeut | <input type="radio"/> |
| Chirurg | <input type="radio"/> | Neurologe | <input type="radio"/> | Radiologe | <input type="radio"/> |
| Heilpraktiker | <input type="radio"/> | Orthopäde | <input type="radio"/> | Schmerztherapeut | <input type="radio"/> |
| Internist | <input type="radio"/> | Psychiater | <input type="radio"/> | Andere: _____ | |

b) Wurde bei Ihnen bereits eine **Schmerzdiagnose** gestellt? ja nein
 wenn ja, welche? _____

19. **Wie** wurden Ihre Schmerzen **bisher behandelt**?

Kreuzen Sie bitte an, welche der unten aufgeführten Behandlungsmaßnahmen Sie erhalten haben. Geben Sie bitte auch an, ob Ihre **Schmerzen** durch diese Maßnahmen zumindest zeitweise gelindert wurden.

	Erhalten:	Wenn ja →	wirksam?	
			ja	vorübergehend nein
bisher keine Schmerzbehandlung	<input type="radio"/>			
Medikamente	<input type="radio"/>	→	<input type="radio"/>	<input type="radio"/>
Infusionen	<input type="radio"/>	→	<input type="radio"/>	<input type="radio"/>
Einspritzungen in das Schmerzgebiet, Nervenblockaden	<input type="radio"/>	→	<input type="radio"/>	<input type="radio"/>
Einspritzungen am Rückenmark (z.B. epidural)	<input type="radio"/>	→	<input type="radio"/>	<input type="radio"/>
Rückenmarksnahe Sonden- (SCS) oder Pumpensysteme	<input type="radio"/>	→	<input type="radio"/>	<input type="radio"/>
Krankengymnastik	<input type="radio"/>	→	<input type="radio"/>	<input type="radio"/>
Massagen, Bäder, Kälte-/Wärmetherapie	<input type="radio"/>	→	<input type="radio"/>	<input type="radio"/>
Elektrische Nervenstimulation (TENS)	<input type="radio"/>	→	<input type="radio"/>	<input type="radio"/>
Akupunktur	<input type="radio"/>	→	<input type="radio"/>	<input type="radio"/>
Chiropraktik	<input type="radio"/>	→	<input type="radio"/>	<input type="radio"/>
Psychotherapie	<input type="radio"/>	→	<input type="radio"/>	<input type="radio"/>
Entspannungsverfahren, Hypnose, Biofeedback	<input type="radio"/>	→	<input type="radio"/>	<input type="radio"/>
Medikamenten-Entzug	<input type="radio"/>	→	<input type="radio"/>	<input type="radio"/>
Kur-/Reha-Behandlung	<input type="radio"/>	→	<input type="radio"/>	<input type="radio"/>
Anderes: _____	<input type="radio"/>	→	<input type="radio"/>	<input type="radio"/>

20. Wurden Sie schon einmal **operiert**? ja wie oft? mal nein

Wichtig sind für die Beantwortung dieser Frage auch alle „kleineren operativen Eingriffe“, die oft in örtlicher Betäubung durchgeführt werden, z.B. Nasenoperationen, Gelenk- und Bauchspiegelungen. Bitte markieren Sie, welche Operation **wegen Ihrer Schmerzen** durchgeführt wurde.

Art der Operation:	Datum:	wg. Schmerz?↓
1. _____	<input type="text"/> <input type="text"/> <input type="text"/> <input type="text"/> <input type="text"/> <input type="text"/> <input type="text"/> <input type="text"/> <input type="text"/> <input type="text"/> <input type="text"/>	<input type="radio"/>
2. _____	<input type="text"/> <input type="text"/> <input type="text"/> <input type="text"/> <input type="text"/> <input type="text"/> <input type="text"/> <input type="text"/> <input type="text"/> <input type="text"/> <input type="text"/>	<input type="radio"/>
3. _____	<input type="text"/> <input type="text"/> <input type="text"/> <input type="text"/> <input type="text"/> <input type="text"/> <input type="text"/> <input type="text"/> <input type="text"/> <input type="text"/> <input type="text"/>	<input type="radio"/>
4. _____	<input type="text"/> <input type="text"/> <input type="text"/> <input type="text"/> <input type="text"/> <input type="text"/> <input type="text"/> <input type="text"/> <input type="text"/> <input type="text"/> <input type="text"/>	<input type="radio"/>
5. _____	<input type="text"/> <input type="text"/> <input type="text"/> <input type="text"/> <input type="text"/> <input type="text"/> <input type="text"/> <input type="text"/> <input type="text"/> <input type="text"/> <input type="text"/>	<input type="radio"/>
	Tag Monat Jahr	

21. **Aktuelle Medikamenten-Einnahme.** Bitte tragen Sie in die nachfolgende Tabelle alle Medikamente ein, die Sie **zurzeit** einnehmen (Schmerzmedikamente, Blutdruckmittel u.s.w.)

Beispiele	Ich nehme das Medikament regelmäßig				Ich nehme das Medikament <u>nur bei Bedarf</u>	
	früh	mittags	abends	spät abends	wenn zutreffend, ankreuzen	ungefähr <u>wie oft</u> pro Monat?
Beispiel: Ibuprofen 600	1 Tbl.	1 Tbl.	0	0		
Beispiel: Ibuprofen 200					X	ca. 7mal 1 Tbl.

Bitte hier Ihre Medikamente eintragen:	Ich nehme das Medikament regelmäßig				Ich nehme das Medikament <u>nur bei Bedarf</u>	
	früh	mittags	abends	spät abends	wenn zutreffend, ankreuzen	ungefähr <u>wie oft</u> pro Monat?

22. **Frühere Schmerzmedikamente:** Bitte tragen Sie hier Ihre Schmerzmedikamente ein, die Sie früher genommen haben. Bitte bewerten Sie auch deren Wirksamkeit und eventuelle Nebenwirkungen.

Ihre früheren Schmerz-Medikamente	wirksam? (bitte ankreuzen)			Nebenwirkungen?
	nein	etwas	ja	bitte beschreiben

23. Haben Sie Allergien gegen bestimmte Medikamente? ja nein

wenn ja, gegen welche?

--	--

24. Leiden Sie neben Ihren Schmerzen an **weiteren Krankheiten oder Krankheitsfolgen**? Im Folgenden sind Krankheitsgruppen mit Beispielen aufgeführt. Wenn eines der Beispiele zutrifft, unterstreichen Sie es bitte. Dann schätzen Sie bitte ein, wie stark Sie durch diese Erkrankung in Ihrem Alltagsleben beeinträchtigt sind. „0“ bedeutet, Sie erleben keine Beeinträchtigung, „3“ besagt, dass Sie eine starke Beeinträchtigung erleben.

<p>Bösartige Erkrankungen, Tumorleiden, Krebs</p> <p>Welche Erkrankung: _____</p>	<p>ja <input type="radio"/> nein <input type="radio"/></p> <p>keine Beeinträchtigung starke [0] [1] [2] [3]</p>
<p>Erkrankungen des Nervensystems, Gehirns und Rückenmarks z.B. Epilepsie, Multiple Sklerose (MS), Parkinson, Schlaganfall, Nervenverletzung, Nervenlähmung, Nervenentzündung, Polyneuropathie; Zustand nach Rückenmarkverletzung, Schädel-Hirn-Trauma oder Schlaganfall</p> <p>Andere: _____</p>	<p>ja <input type="radio"/> nein <input type="radio"/></p> <p>keine Beeinträchtigung starke [0] [1] [2] [3]</p>
<p>Erkrankungen der Atemwege z.B. Asthma, chronische Bronchitis, Emphysem; Zustand nach Pneumothorax, Tuberkulose oder Lungenentzündung</p> <p>Andere: _____</p>	<p>ja <input type="radio"/> nein <input type="radio"/></p> <p>keine Beeinträchtigung starke [0] [1] [2] [3]</p>
<p>Erkrankungen von Herz oder Kreislauf z.B. Koronare Herzerkrankung, Herzrhythmusstörungen; Herzschwäche, Bluthochdruck, Arterienverkalkung, Aneurysma; Zustand nach Herzinfarkt, Thrombose, oder Embolie</p> <p>Andere: _____</p>	<p>ja <input type="radio"/> nein <input type="radio"/></p> <p>keine Beeinträchtigung starke [0] [1] [2] [3]</p>
<p>Magen-, Darmerkrankungen z.B. Entzündung der Magenschleimhaut oder der Speiseröhre (Refluxkrankheit); Magen-/Zwölffingerdarmgeschwüre, Reizdarm, M.Crohn, Colitis ulcerosa, Hämorrhoiden, Stuhlinkontinenz (Schwäche des Schließmuskels); Zustand nach Magen- oder Darmblutung</p> <p>Andere: _____</p>	<p>ja <input type="radio"/> nein <input type="radio"/></p> <p>keine Beeinträchtigung starke [0] [1] [2] [3]</p>
<p>Erkrankungen der Leber, Galle oder Bauchspeicheldrüse z.B. Chronische Leberentzündung (=Hepatitis), Leberzirrhose, Gallenkoliken durch Steine oder Entzündung, Entzündung der Bauchspeicheldrüse</p> <p>Andere: _____</p>	<p>ja <input type="radio"/> nein <input type="radio"/></p> <p>keine Beeinträchtigung starke [0] [1] [2] [3]</p>
<p>Erkrankungen der Nieren, Harnwege (Blase, Harnröhre) oder Geschlechtsorgane z.B. Chronisches Nierenversagen, Harnwegsentzündung, Blasenschwäche, Endometriose, Sexualstörung; Zustand nach Nierenkoliken oder Nierensteinen</p> <p>Andere: _____</p>	<p>ja <input type="radio"/> nein <input type="radio"/></p> <p>keine Beeinträchtigung starke [0] [1] [2] [3]</p>
<p>Stoffwechsel-Erkrankungen z.B. Zuckerkrankheit; Über- oder Unterfunktion der Schilddrüse, Gicht; Erhöhung der Blutfettwerte</p> <p>Andere: _____</p>	<p>ja <input type="radio"/> nein <input type="radio"/></p> <p>keine Beeinträchtigung starke [0] [1] [2] [3]</p>
<p>Hauterkrankungen z. B. Psoriasis (Schuppenflechte); Nesselsucht; Ekzeme</p> <p>Andere: _____</p>	<p>ja <input type="radio"/> nein <input type="radio"/></p> <p>keine Beeinträchtigung starke [0] [1] [2] [3]</p>
<p>Erkrankungen des Muskel-Skelett-Systems / des Bindegewebes z.B. Chronische Polyarthritis, M.Bechterew; rheumatische Muskelentzündung, Skoliose; Osteoporose; Arthrose von Knie-, Hüft-, oder Schultergelenk; Zustand nach Bruch eines Wirbelkörpers</p> <p>Andere: _____</p>	<p>ja <input type="radio"/> nein <input type="radio"/></p> <p>keine Beeinträchtigung starke [0] [1] [2] [3]</p>
<p>Seelische Leiden z.B. Depression, schwere Angstzustände, Panikattacken, Mager-sucht, chronische Müdigkeit und Erschöpfung, Sucht oder Abhängigkeit, Psychose</p> <p>Andere: _____</p>	<p>ja <input type="radio"/> nein <input type="radio"/></p> <p>keine Beeinträchtigung starke [0] [1] [2] [3]</p>
<p>Andere Erkrankungen</p> <p>_____</p>	<p>ja <input type="radio"/> nein <input type="radio"/></p> <p>keine Beeinträchtigung starke [0] [1] [2] [3]</p>
<p>Risikofaktoren Blutgerinnungsstörung, Hepatitis, HIV</p> <p>Andere: _____</p>	<p>ja <input type="radio"/> nein <input type="radio"/></p>
<p>Unverträglichkeiten, Allergien z.B. Pflaster, Lebensmittel, Wasch-/Putzmittel, Blütenstaub, Hausstaub</p>	<p>ja <input type="radio"/> nein <input type="radio"/></p>

Modul S**Sozialrechtliche Situation**

- S-1. Sind Sie zurzeit **berufstätig**? (trifft auch zu, wenn Sie jetzt gerade arbeitsunfähig sind)
 ja, ich bin zurzeit berufstätig, d.h. habe einen Arbeitsplatz → weiter bei Frage S-2
 nein, ich bin zurzeit nicht berufstätig
 Ich habe zuletzt gearbeitet als (bitte eintragen): _____
 _____ → weiter bei Frage S-5

Die Fragen S-2 bis S-4 bitte beantworten, wenn Sie zurzeit berufstätig sind (auch bei Krankschreibung)

- S-2. Welche **berufliche Tätigkeit** üben Sie aus? _____
- S-3. Sind Sie **zurzeit arbeitsunfähig**? ja nein
 wenn ja, glauben Sie, dass Sie wieder an Ihren **alten Arbeitsplatz**
zurückkehren können? ja nein
- S-4. Wie viele Tage waren Sie **in den letzten 3 Monaten** arbeitsunfähig?
 ich war in letzten 3 Monaten an _____ Tagen arbeitsunfähig (0-92 Tage)
 ich bin durchgehend arbeitsunfähig seit
Tag Monat Jahr

Die Frage S-5 bitte nur beantworten, wenn Sie derzeit nicht berufstätig sind.

- S-5. Wenn Sie zurzeit **nicht berufstätig** sind, sind Sie ...
 Schüler/in, Student/in Hausfrau / Hausmann berentet
 arbeitslos / erwerbslos seit ____/____ (Monat/Jahr)

- S-6. Beabsichtigen Sie einen **Renten-Antrag** oder einen **Antrag auf Renten-Änderung** zu stellen? ja nein
 Haben Sie einen **Rentenanspruch** / Antrag auf Renten-Änderung gestellt, der **noch nicht entschieden** ist?
 nein ja
 wenn ja, wegen: _____ am:
Tag Monat Jahr
 Ist bereits ein **Rentenanspruch abgelehnt** worden? ja nein
 Befindet sich derzeit ein Rentenanspruch im **Widerspruchsverfahren**? ja nein
- S-7. Beziehen Sie **derzeit** eine **Rente**? ja nein
 wenn ja, auf Zeit bis wann:
 endgültig seit wann:
Tag Monat Jahr
 wenn ja, **Berentung welcher Art?**
 Vorgezogenes Altersruhegeld Teilweise Erwerbsminderung
 Berufsunfähigkeit Volle Erwerbsminderung
 Erwerbsunfähigkeit Unfallrente
 Erreichen der Altersgrenze Witwen- oder Waisenrente

- S-8. Haben Sie einen (z.B. durch das Amt für Versorgungsangelegenheiten) anerkannten **Grad der Behinderung?** (GdB) ja nein → wenn ja, wie hoch ist der GdB? _____
 Ist ein GdB oder eine Höherstufe beantragt? ja nein

Modul L Gesundheitsbezogene Lebensqualität

In diesem Fragebogen geht es um die Beurteilung Ihres Gesundheitszustandes. Ihre Angaben ermöglichen es nachzuvollziehen, wie Sie sich fühlen und wie gut Sie Ihre Alltagstätigkeiten ausüben können.

Bitte beantworten Sie jede Frage, indem Sie die Antwortmöglichkeit ankreuzen, die am besten auf Sie zutrifft. Wenn Sie sich bei der Antwort auf eine Frage unsicher sind, beantworten Sie diese bitte so gut wie möglich.

	aus-gezeichnet	sehr gut	gut	weniger gut	schlecht
1. Wie würden Sie Ihren Gesundheitszustand im Allgemeinen beschreiben?	<input type="checkbox"/>	<input type="checkbox"/>	<input type="checkbox"/>	<input type="checkbox"/>	<input type="checkbox"/>

In den folgenden Fragen geht es um Tätigkeiten, die Sie vielleicht im Laufe eines normalen Tages ausüben. Sind Sie derzeit aufgrund Ihrer Gesundheit bei diesen Tätigkeiten eingeschränkt? Wenn ja, wie stark?

	ja, stark eingeschränkt	ja, etwas eingeschränkt	nein, überhaupt nicht eingeschränkt
2. mittelschwere Tätigkeiten , z.B. einen Tisch verschieben, staubsaugen, kegeln.....	<input type="checkbox"/>	<input type="checkbox"/>	<input type="checkbox"/>
3. mehrere Treppenabsätze steigen.....	<input type="checkbox"/>	<input type="checkbox"/>	<input type="checkbox"/>

Hatten Sie in den vergangenen 4 Wochen aufgrund Ihrer **körperlichen** Gesundheit die folgenden Probleme bei der Arbeit oder bei anderen Alltagstätigkeiten?

	nein, nie	ja, selten	ja, manchmal	ja, meistens	ja, immer
4. Ich habe weniger geschafft als ich wollte	<input type="checkbox"/>	<input type="checkbox"/>	<input type="checkbox"/>	<input type="checkbox"/>	<input type="checkbox"/>
5. Ich konnte nur bestimmte Arbeiten oder andere Tätigkeiten ausführen.....	<input type="checkbox"/>	<input type="checkbox"/>	<input type="checkbox"/>	<input type="checkbox"/>	<input type="checkbox"/>

Hatten Sie in den vergangenen 4 Wochen aufgrund **seelischer** Probleme die folgenden Schwierigkeiten bei der Arbeit oder bei anderen Alltagstätigkeiten (z.B. weil Sie sich niedergeschlagen oder ängstlich fühlten)?

	nein, nie	ja, selten	ja, manchmal	ja, meistens	ja, immer
6. Ich habe weniger geschafft als ich wollte	<input type="checkbox"/>	<input type="checkbox"/>	<input type="checkbox"/>	<input type="checkbox"/>	<input type="checkbox"/>
7. Ich konnte meine Arbeit oder andere Tätigkeiten nicht so sorgfältig wie sonst erledigen.....	<input type="checkbox"/>	<input type="checkbox"/>	<input type="checkbox"/>	<input type="checkbox"/>	<input type="checkbox"/>

	überhaupt nicht	ein wenig	mäßig	ziemlich	sehr
8. Inwieweit haben Schmerzen <u>in den vergangenen 4 Wochen</u> Ihre Alltagstätigkeiten (im Beruf und zu Hause) beeinträchtigt?	<input type="checkbox"/>	<input type="checkbox"/>	<input type="checkbox"/>	<input type="checkbox"/>	<input type="checkbox"/>

In diesen Fragen geht es darum, wie Sie sich in den vergangenen 4 Wochen gefühlt haben und wie es Ihnen ergangen ist. Bitte kreuzen Sie bei jeder Frage die Antwort an, die am besten beschreibt, wie Sie sich gefühlt haben.

	immer	meistens	ziemlich oft	manchmal	selten	nie
Wie oft fühlten Sie sich <u>in den vergangenen 4 Wochen</u> ...						
9. ruhig und gelassen?	<input type="checkbox"/>	<input type="checkbox"/>	<input type="checkbox"/>	<input type="checkbox"/>	<input type="checkbox"/>	<input type="checkbox"/>
10. voller Energie?.....	<input type="checkbox"/>	<input type="checkbox"/>	<input type="checkbox"/>	<input type="checkbox"/>	<input type="checkbox"/>	<input type="checkbox"/>
11. entmutigt und traurig?.....	<input type="checkbox"/>	<input type="checkbox"/>	<input type="checkbox"/>	<input type="checkbox"/>	<input type="checkbox"/>	<input type="checkbox"/>

	immer	meistens	manchmal	selten	nie
12. Wie häufig haben Ihre körperliche Gesundheit oder seelischen Probleme <u>in den vergangenen 4 Wochen</u> Ihre Kontakte zu anderen Menschen (Besuche bei Freunden, Verwandten usw.) beeinträchtigt?	<input type="checkbox"/>	<input type="checkbox"/>	<input type="checkbox"/>	<input type="checkbox"/>	<input type="checkbox"/>

Modul V Vorbehandlungen

V-1 Bitte notieren Sie soweit möglich jeweils Namen, Fachrichtung und Adresse von **Ärzten, Heilpraktikern und anderen Therapeuten**, bei denen Sie **wegen Ihrer Schmerzen** bereits in Behandlung waren oder sind.

Name	Fachrichtung	Adresse	in Behandlung von – bis
_____	_____	_____	_____
_____	_____	_____	_____
_____	_____	_____	_____
_____	_____	_____	_____

Haben Sie Ihren persönliche Arzt wegen nicht erfolgreicher Schmerzbehandlung gewechselt ?

nein ja wenn ja, ich habe meinen persönlichen Arzt _____ mal gewechselt

V-2 Bitte notieren Sie hier Ihre **schmerzbezogenen** stationären Behandlungen (**Krankenhausaufenthalte**)
Bisher keine schmerzbezogene Krankenhausaufenthalte

Name	Adresse	von – bis
_____	_____	_____
_____	_____	_____
_____	_____	_____
_____	_____	_____

V-3 Bitte notieren Sie hier Ihre **schmerzbezogenen** Aufenthalte in **Kur- oder Rehabilitationskliniken**
Bisher keine schmerzbezogenen Kur- oder Rehaaufenthalte

Name	Adresse	von – bis
_____	_____	_____
_____	_____	_____
_____	_____	_____
_____	_____	_____

Platz für weitere Bemerkungen:

Vom Patienten auszufüllen

Bei Frauen:

Besteht eine Schwangerschaft? nein () ja () Monat ()

Haben frühere Röntgenuntersuchungen bei Ihnen stattgefunden ? nein () ja ()

Welche: wie oft: wann: wo:

Wirbelsäule			
Kopf, Becken, Hüfte, Gliedmaßen			
Innere Organe: Lunge, Nieren, Darm, Magen			
Mammographie			
Sonstiges			